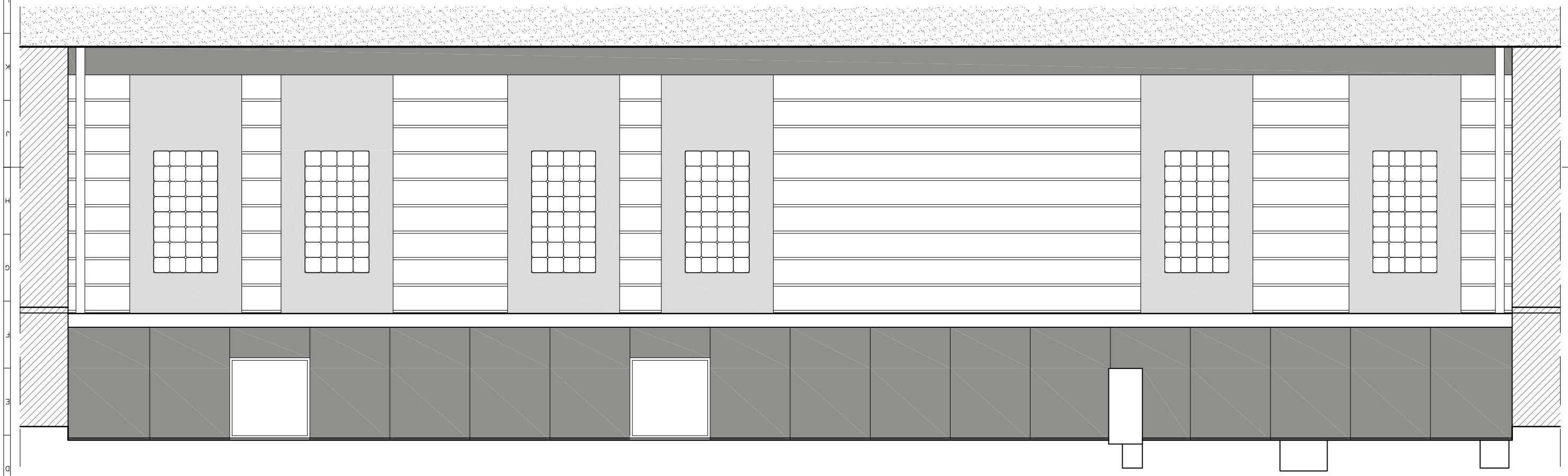

P. P. "ARCHITEKT STUDIO ILP" 42 - 300 MYSZKÓW UL. PUŁASKIEGO 54 TEL/FAX 34 313-86-00 e-mail:architekt.studio@pro.onet.pl

architekt studio ilp

OBIEKT/ INWESTYCJA: "ZMIANA SPOSOBU UŻYTKOWANIA W CZĘŚCI BUDYNKU GOSPODARCZEGO ZWIĄZANEGO Z DZIAŁALNOŚCIĄ KÓŁKA ROLNICZEGO NA POMIESZCZENIA ADMINISTRACYJNO BIUROWE ZWIĄZANE Z OBSŁUGĄ UJĘCIA WODY ZLOKALIZOWANEGO NA DZIAŁCE NR EWID. 75/3 W M. JASTKÓW"

ADRES INWESTYCJI: DZIAŁKA NR EWID. 75/3 W M. JASTKÓW

INWESTOR: GMINA JASTKÓW, 21-002 JASTKÓW, PANIEŃSZCZYZNA, UL. CHMIELOWA 3

BRANŻA: ARCHITEKTURA - KONSTRUKCJA

FAZA: PROJEKT BUDOWLANY

PROJEKTANT: dr inż arch. Beata Kałka
uprawniona budowlane do projektowania
bez ograniczeń w specjalności architektonicznej
upr.nr 19/1996

PROJEKTANT: mgr inż. Jacek Gośka
uprawniona budowlane do projektowania
bez ograniczeń w specjalności konstrukcyjno budowlanej
upr. nr UAN-VIII/8386/80/90

SPRAWDZIŁ: mgr inż arch. Małgorzata Krupa
uprawniona budowlane do projektowania
bez ograniczeń w specjalności architektonicznej
upr.nr 50/1997

SPRAWDZIŁ: mgr inż. Wiesław Liszewski
uprawniona budowlane do projektowania
bez ograniczeń w specjalności konstrukcyjno budowlanej
upr. nr 117/1998

NAZWA RYSUNKU: ELEWACJA TYLNA

DATA: 12.2018 SKALA: 1:50 NUMER RYSUNKU: 11

ZASTRZEGA SIĘ WSZELKIE PRAWA, WYNIKAJĄCE Z USTAWY O PRAWIE AUTORSKIM. RYSUNEK NINIEJSZY NIE MOŻE BYĆ PRZEKAZYWYWANY, UDUPEŁNIANY LUB OSTAPIONY KOMUKOLWIEK BEZ PISEMNEJ ZGODY JEDNOSTKI AUTORSKIEJ. RYSUNEK OPRACOWANO W PROGRAMIE ZWCAD+2012 - A7EE076